CARTA GEOLOGICA - AREA GAL SERRE CALABRESI

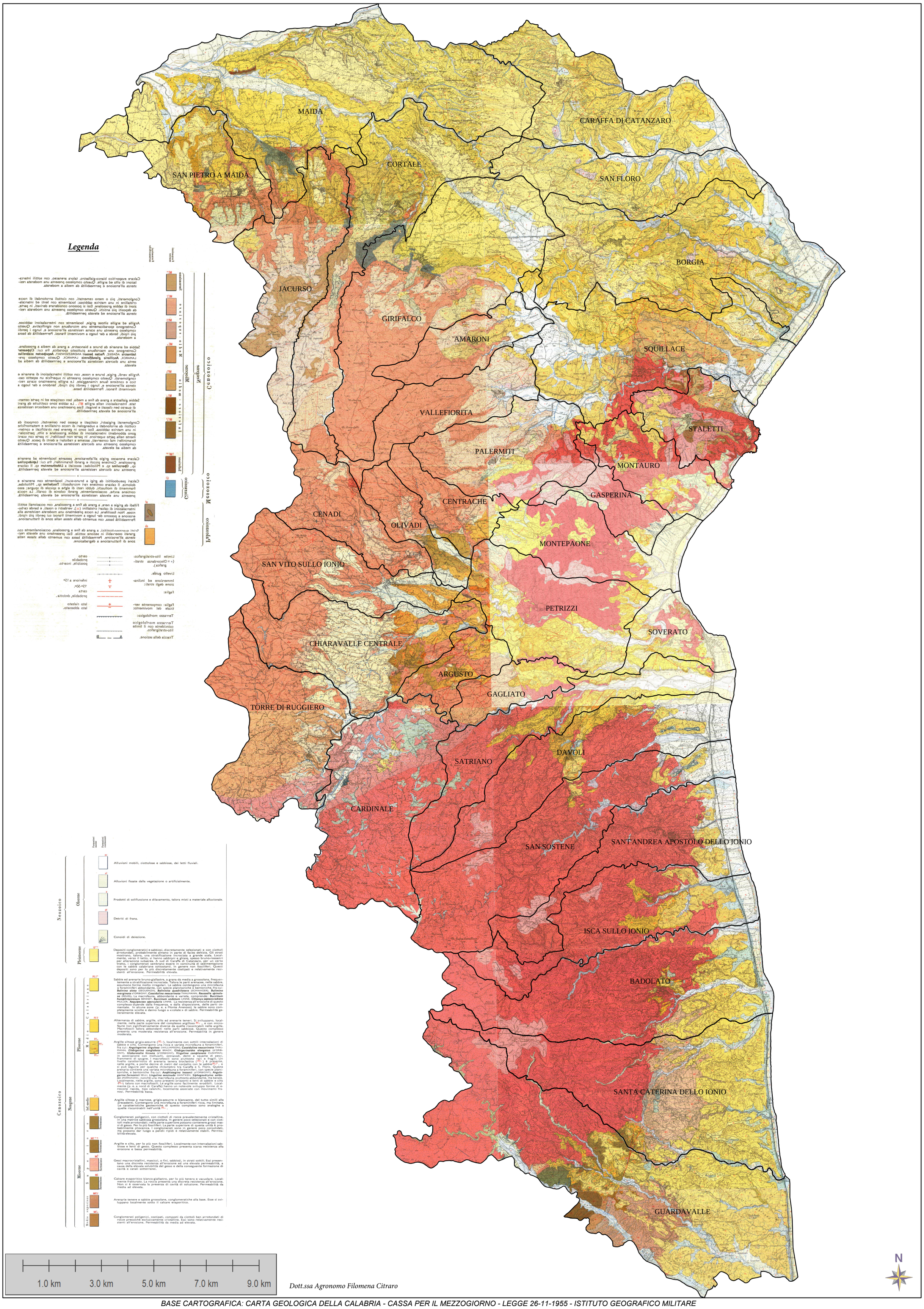

Dott.ssa Agronomo Filomena Citraro

BASE CARTOGRAFICA: CARTA GEOLOGICA DELLA CALABRIA - CASSA PER IL MEZZOGIORNO - LEGGE 26-11-1955 - ISTITUTO GEOGRAFICO MILITARE