# CARTA DELL'IDROGRAFIA - COMUNI RICADENTI NELL'AREA GAL SERRE CALABRESI

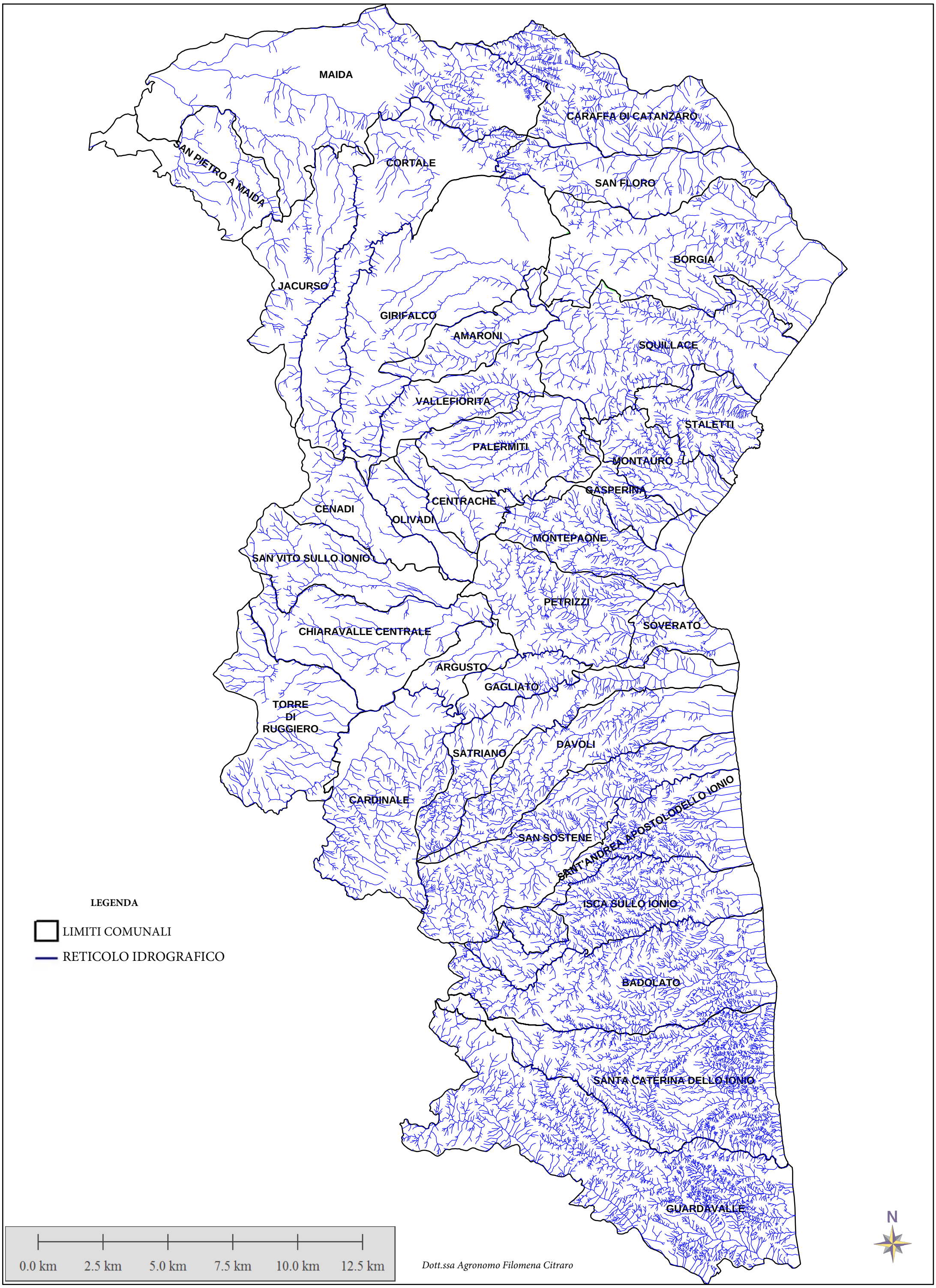


*Dott.ssa Agronomo Filomena Citraro*